

8^a Gara di Pittura Estemporanea "Civitella di Licenza"

La gara, aperta a tutti, organizzata dall'**Associazione Monte Pellecchia** in collaborazione con l'**Associazione Culturale Casale Garibaldi** di via Romolo Balzani 87 - Roma, la **Scuola di Pittura del 6° CTP** di Via Rugantino 91 - Roma e con il fattivo contributo del **Parco Naturale Regionale Monti Lucretili**, si terrà nel territorio del Comune di Licenza (Roma) e specificatamente nel centro abitato di Civitella di Licenza il giorno **6 giugno 2010** e verterà sul tema: **"Ambiente, Natura, Tradizioni e Vita di Paese"**.

REGOLAMENTO

- La gara prevede due categorie: **"Pittura ad Olio e Pittura ad Acquerello"**
- le opere dovranno essere realizzate su supporti rigidi (tele, cartone telato, legno, cartoncino, ecc.) a carico degli artisti.
- gli artisti, prima di iniziare le opere, dovranno far visitare i supporti sul retro mediante l'apposizione di un timbro e di una sigla da parte di un responsabile dell'Associazione Monte Pellecchia.
- le iscrizioni si effettueranno il giorno stesso, al momento della timbratura dei supporti, presso la sede dell'**Associazione "Monte Pellecchia"** in via Collenuovo, 4 a Civitella di Licenza, per informazioni **montepellecchia@tiscali.it**.
- la timbratura avrà inizio alle ore 09.00 presso la sede dell'Associazione sita in Civitella di Licenza (Roma), Via Collenuovo, 4.
- il costo di iscrizione, di € 10,00 per artista, comprende anche il pranzo per l'iscritto ed un accompagnatore
- gli artisti potranno eseguire le opere in luoghi di loro scelta, ricadenti nel centro abitato o subito limitrofi e comunque entro il territorio comunale di Licenza.
- le opere dovranno ispirarsi all'argomento della manifestazione.
- le opere dovranno essere consegnate presso la sede dell'Associazione, entro e non oltre le ore 17.00, per essere poste in mostra (a tale proposito si prega di munirsi di cavalletto per l'esposizione).
- le opere saranno giudicate da una giuria, insediata dall'Associazione, composta da insegnanti dell'Associazione Culturale Casale Garibaldi e del 6° CTP di Roma, che nel corso della giornata visionerà le opere durante l'esecuzione.

*In caso di avverse condizioni meteorologiche la manifestazione potrà essere rinviata

- secondo il giudizio emesso dalla giuria, che dovrà essere verbalizzato e sottoscritto saranno assegnati i seguenti premi sia per la categoria ad Olio che per la categoria Acquerello.
al 1° classificato: premio acquisto di Euro 200,00
al 2° classificato: Targa ricordo
al 3° classificato: Targa ricordo
- I primi classificati e premiati di entrambe le categorie, lasceranno la loro opera all'Associazione Monte Pellecchia.



Come raggiungere Civitella di Licenza

- S.S. 5 Tiburtina Valeria (dopo Vicovaro, svolta a sinistra per Licenza e Civitella).
- Autostrada A24 Roma-L'Aquila, uscita Vicovaro-Mandela svoltare a destra, oltrepassato il centro abitato di S. Cosimato, di nuovo a destra su S.S. 314 Licinese fino a Licenza (8 km), oltrepassato il centro abitato, dopo circa 500 mt., al bivio, svoltare a sinistra per Civitella (3,5 km).
- Autolinee CO.TRA.L. partenza da Metro Ponte Mammolo.



Realizzazione a cura:

Associazione MONTE PELLECCCHIA

O N L U S

www.montepellecchia.it



Associazione Culturale **CASALE GARIBALDI**

www.casalegaribaldi.org



Scuola di Pittura **6° CTP**
www.rugantino91.it

LA MANIFESTAZIONE È REALIZZATA CON IL FATTIVO CONTRIBUTO DEL PARCO NATURALE REGIONALE MONTI LUCRETILI



Associazione **MONTE PELLECCCHIA**
O N L U S

5-6 giugno 2010

con il contributo del



Parco Naturale Regionale **Monti Lucretili**

ed il patrocinio



Comune di Licenza



Comunità Montana dell'Aniene



PROVINCIA DI ROMA
Energie Comuni.



Ag. 47 - Vicovaro

organizza

Tradizione & Musica
Arte & Ambiente

nel Parco Naturale Regionale dei Monti Lucretili



CORPUS DOMINI

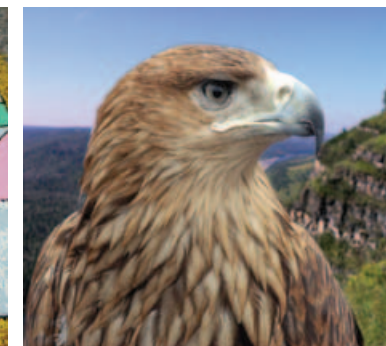

Civitella di Licenza • Roma

il programma

sabato 5 giugno 2010

- Ore 07.00 **Raccolta materiale** necessario per la realizzazione dei **tappeti fiorati**
- Ore 10.00 **Elaborazione dei disegni** in formato reale per la realizzazione dei quadri floreali
- Ore 16.00 **Suddivisione del materiale e organizzazione del lavoro** per il giorno successivo

domenica 6 giugno 2010

- Ore 08.00 Inizio della realizzazione dei **"Tappeti di Fiori"**.
- Ore 09.00 **Punzonatura tele** dei pittori che partecipano alla gara di Pittura Estemporanea.
- Ore 13.00 **Pranzo e convivialità** per Artisti, lavoratori, cittadini e visitatori.
Il costo del pranzo è di 5 euro, è richiesta la prenotazione entro le ore 12,30, in modo da facilitare la preparazione del necessario. Le prenotazioni saranno accettate fino ad esaurimento delle disponibilità.
- Ore 16.00 **Allestimento delle contrade del Paese per la Processione.**
- Ore 17.00 **Consegna ed esposizione delle opere** in concorso in Piazza della Veduta.
- Ore 17.00 **S. Messa** in piazza con **processione** per le vie del paese.
- Ore 18.00 **Concerto** in Piazza della Veduta **con l'Orchestra Giovanile "Ghironda"** di Tivoli
- Ore 18.45 **Premiazione Opere vincitrici** da parte delle **Autorità intervenute.**
- Ore 19.15 **Rinfresco** in piazza offerto dall'Associazione Monte Pellecchia.



Associazione "Monte Pellecchia"

Via Collenuovo, 4 - 00026 Civitella di Licenza (RM)
www.montepellecchia.it

L'Associazione "Monte Pellecchia" (ONLUS) nasce nel 1993 come organizzazione culturale ed ambientale di volontariato volta alla riscoperta delle tradizioni locali, alla salvaguardia del territorio e dell'ambiente. Sin dalla nascita si è adoperata per diffondere tra le popolazioni locali le problematiche legate all'istituzione dell'Ente Parco collaborando con gli organismi istituzionali per la realizzazione di percorsi natura tendenti ad una migliore fruibilità del Parco stesso. Collabora costantemente con altre associazioni locali e nazionali ed in particolare con Altura (Associazione per la tutela degli uccelli rapaci e dei loro ambienti).



Comunità Montana dell'Aniene

Via Cadorna, 8 - 00028 Subiaco (Roma)
www.valleaniene.it

Il territorio della **Comunità Montana dell'Aniene** si estende per 720 km² nella parte orientale della provincia di Roma, al confine con l'Abruzzo e con le province di Rieti e Frosinone. Costituita nel 1973 comprende 33 comuni per una popolazione complessiva di 46.455 abitanti. I comuni che ne fanno parte sono: Affile, Agosta, Anticoli Corrado, Arcinazzo Romano, Arsoli, Camerata Nuova, Canterano, Cerreto Laziale, Cervara di Roma, Cineto Romano, Filetino, Gerano, Jenne, Bellegra, Licenza, Mandela, Marano Equo, Olevano Romano, Percile, Riofreddo, Rocca Canterano, Rocca S. Stefano, Roccagiovine, Roiate, Roviano, Sambuci, Saracinesco, Subiaco, Trevi nel Lazio, Vicovaro, Vivaro Romano, Vallepietra, Vallinfreda.



Orchestra "Ghironda"

Viale E. Tomei, 80 - 00019 Tivoli (Roma)
www.orchestraghironda.com

L'Orchestra Giovanile "Ghironda" e l'Associazione che ne regola le attività, si sono costituite nel 2006 con la finalità essenziale di offrire ai ragazzi che fanno parte dell'organico orchestrale di proseguire lo studio della musica attraverso l'esperienza preziosa del "suonare insieme". L'attività associativa attraverso il Consiglio Direttivo, regola le attività dell'Orchestra nei suoi impegni artistici che si svolgono prevalentemente sul territorio nazionale e ne coordina l'organizzazione degli eventi. L'organico degli insegnanti è costituito dai Maestri: Francesco Romanzi, direttore artistico dell'orchestra, arrangiatore, trascrittore e compositore; cura inoltre la sezione pianoforti e chitarre; Giuseppe Campanale, cura la sezione dei fiati; Eleonora Giosuè: cura la sezione degli archi. Per studiare e preparare il loro repertorio, che spazia dal classico al moderno, i ragazzi dell'Orchestra sotto la guida dei Maestri, si incontrano per la loro prova settimanale di due ore. L'Orchestra ha inciso il cd "Odissea" e si è esibita in numerose manifestazioni, ha preso parte a concorsi nazionali ed internazionali, risultando vincitrice nella sua categoria e ottenendo prestigiosi riconoscimenti ed encomi. Tra questi, i più recenti in ordine cronologico, sono la Rassegna delle Orchestre Giovanili a Firenze nel Luglio 2009 e il Concorso Internazionale "Ars Nova" di Teramo nel novembre 2008, dove l'Orchestra ha ottenuto come riconoscimento speciale della Giuria, la medaglia e la pergamena del Presidente della Camera dei Deputati.



Comune di Licenza

Provincia di Roma - Tel. 0774 46031
www.priminet.com/licenza

Si chiamava Digentia dal nome del fiume che le scorre ai piedi; e per corruzione di linguaggio si disse anch'esso Licenza. Il castello appartenne d'antica data agli Orsini. Si ritiene l'avessero da Celestino III (1191). Subì nel Pontificato di Alessandro VI le vicende dei feudi degli Orsini. Il 17 agosto 1632 con strumento Belgi e Nuccola Mario, Carlo e Ettore Orsini vendettero due terzi di Licenza al principe M. Antonio Borghese. Nel 1687 Giulio Orsini possessore del terzo rimanente fu autorizzato con chirografo di Innocenzo XI a riprenderne un terzo dai Borghese dando loro un terzo di Roccagiovine. Nel 1761 Roberto Orsini possessore di due terzi di Licenza li vendette al principe Camillo Borghese possessore dell'altro terzo. Rimase Licenza ai Borghese. Ha un palazzo baronale nella rocca; una chiesa dell'Immacolata Concezione e chiese minori. Di fronte a Licenza, dall'altra parte del fiume una fontana chiamata nei secoli scorsi "degli Orsini" e poco lontano da essa i ruderi della villa di Quinto Orazio Flacco.

Civitella di Licenza

Frazione del Comune di Licenza - mt. 725 slm
www.montepellecchia.it

Seguendo le vicende di Licenza fu degli Orsini; in atto del 3 gennaio 1288 Francesco Orsini di Giacomo rinunziò a favore del fratello Napoleone ai diritti su Percile e Civitella, in cambio d'analoga rinunzia, a suo favore, del detto Napoleone ai suoi diritti su Licenza e Saccomuro. Negli indici dei documenti dell'arch. Orsini, Civitella figura sino al 1567 fra i castelli della famiglia. Prima della fine del secolo XVI passò agli Atti di Todi, fu venduta con strumento Bulgarini del 5 febbraio 1608 a Gio. Batt. E M. Antonio Borghese. Rimase ai Borghese. Ha una chiesa dedicata ai Ss. Filippo e Giacomo.



Parco Naturale Regionale Monti Lucretili

Piazza V. Veneto, 12 - 00018 Palombara Sabina (RM)
www.parcolucretili.it

Il Parco è stato istituito con L.R. n. 41 del 26/06/89 ed è situato a Nord-Est di Roma tra la Valle del Tevere e quella dell'Aniene. Si estende su una superficie di 18.000 ha e comprende uno dei settori più interessanti dal punto di vista naturalistico dell'Appennino Laziale. Le cime più elevate del Parco sono il Monte Pellecchia mt. 1368 e Monte Gennaro mt. 1271. Il Parco è finalizzato al corretto uso e alla valorizzazione delle risorse naturali, storiche, culturali ed alla conservazione degli ecosistemi esistenti.